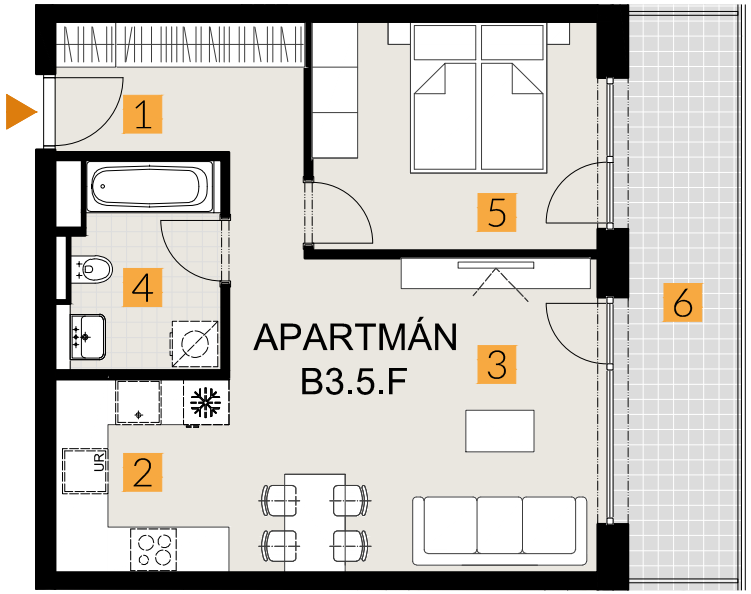

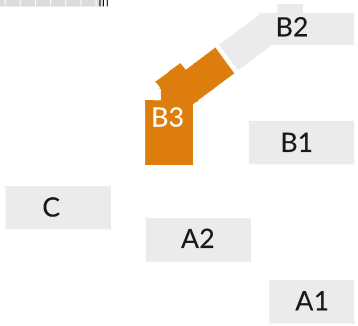

Upozornenie: Plochy jednotlivých miestností sú len orientačné. Vyobrazené zariadenie v pôdorysoch bytov (nábytok, kuch. linka, el. spotrebiče atď.) nie sú súčasťou dodávky. Rozsah dodávky je špecifikovaný v štandarde. Investor si vyhrazuje právo na drobné úpravy.

Note: This drawing is for illustration only. The set up of interior (furniture, kitchen, el. appliance, etc.) featured in the apartment drawings is not subject of delivery. The scope of delivery is specified in the standard. The investor reserves the right to implement minor changes.

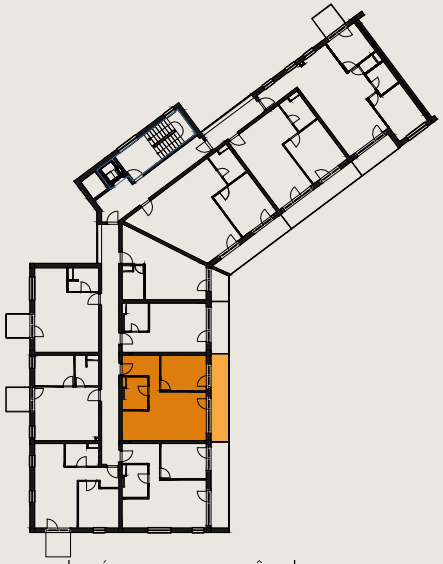

schéma pôdorysu 5.NP
/ scheme of the fourth floor

APARTMÁN B3.5.F/APT B3.5.F

2 izbový apartmán / 2 rooms apt

1. vstupná predsieň	/lobby	07,47 m²
2. kuchyňa	/kitchen	05,70 m²
3. obývacia izba	/living room	21,17 m²
4. kúpeľňa	/bathroom	05,96 m²
5. izba	/room	11,79 m²
CELKOVÁ PLOCHA	/TOTAL	**52,09 m²**
6. terasa	/terrace	12,52 m²

vigroup
Roľnícka 157, 831 07 Bratislava
www.vigroup.sk